

SIEMPRE ES NUEVO EL AMOR

Amar es darse

Folleto: Creemos en el amor (1977)

Emilio Vicente Mateu

Tono original: Fa M



Amar es darse a todos los hermanos uniendo en nuestras



manos el go - zo y el do - lor. — Y al amarnos el mundo se renueva; La

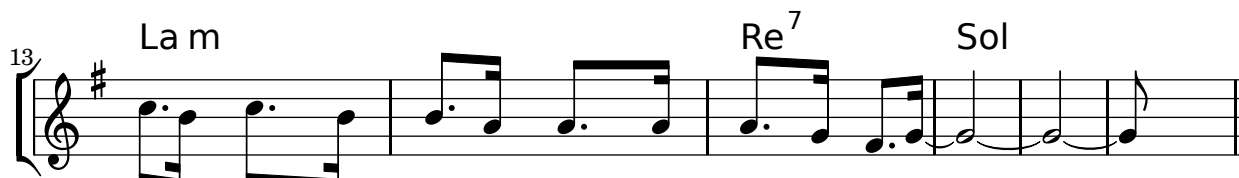

vida siempre es nueva: Siempre es nuevo el a - mor. —



1. Yo sé Se - ñor — que aun - que habla - ra las lenguas del
2. Yo sé, Se - ñor, — que aun - que tenga u - na fe tan in -
3. Yo sé, Se - ñor, — que la vi - da im - per - fec - ta del



mundo; — aun - que to - dos me lla - men pro - fe - ta, si no puedo a -
ten - sa — que tras la - de monta - ñas y ro - cas, de na - da me
hom - bre, — las pa - labras y ciencias, transcurren como un a - ve e -

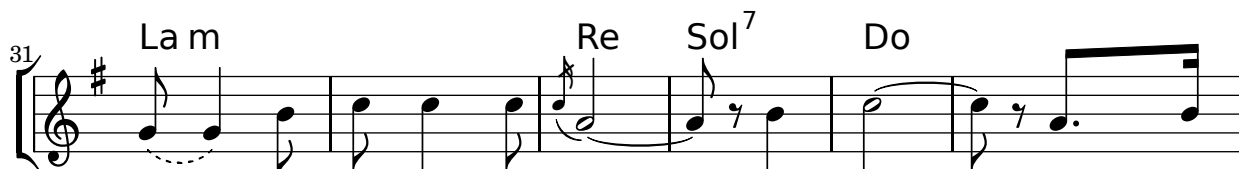

mar — soy só - lo un ru - mor. — Yo sé, — que sa -
sir - ve si no ten - go a - mor. — Yo sé — que aun - que
rran - te que cru - za ve - loz. — Yo sé — que aun - que el

